

ASCENSIONI DELL'ESTATE 2019

CLASSICHE

ASCENSIONI N. 981 – 985 dal 1979

Nell'estate 2019 a causa del gran caldo e disturbato dalla eccessiva quantità di "escursionisti" della domenica che affollano i sentieri non ho effettuato nuove ascensioni inedite ma mi sono limitato a percorrere pochi itinerari classici già descritti nella bibliografia ufficiale dei Monti Sibillini ed accompagnare amici della montagna.

In particolare, con diversi amici abbiamo effettuato le seguenti ascensioni:

25 luglio: Notturna dalla Pintura di Bolognola a Pizzo Tre Vescovi.

13 agosto: Giro con accompagnatore in auto da Vetice a Pizzo Regina – Pizzo Berro – ripresi al Rifugio del Fargno.

21 agosto: Monte Bove Sud

5 settembre: Monte Acuto – Pizzo Tre Vescovi.

17 settembre: Monte Castel Manardo.

Di seguito le immagini più significative di queste ascensioni.



1- Ragnatela illuminata dal sole al tramonto nella Valle del Fargno.



2- Tramonto verso Costa Vetiche



3- Il profilo notturno del Monte Acuto



4- Il Monte Acuto ed il Monte Rotondo in notturna con passaggio di aereo



5 – La cresta dallo Scoglio del Montone al Monte Acuto in notturna con lo sfondo della Via Lattea e auto nella strada per il Rifugio del Fargno.

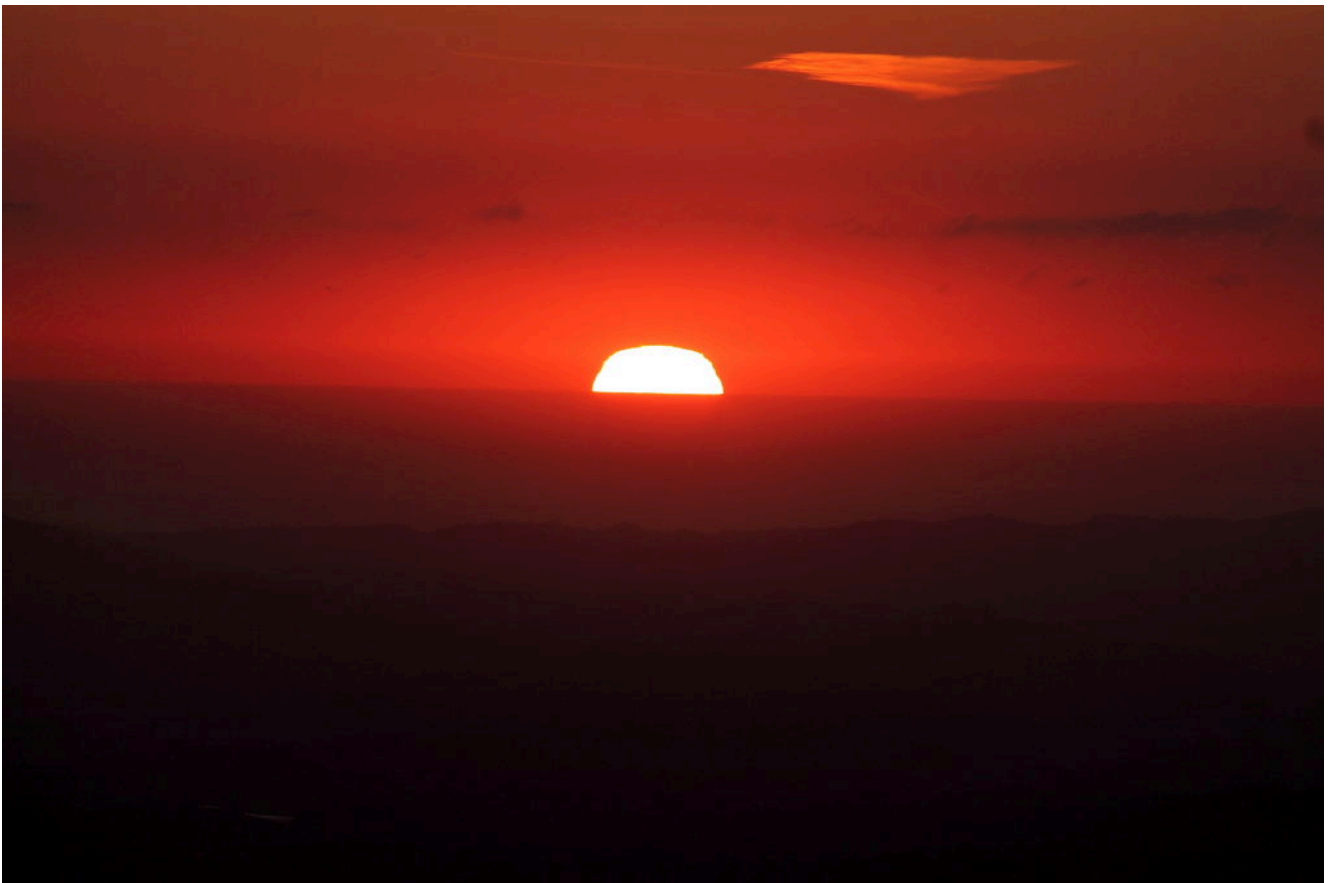

6- Alba sulla cresta Il Pizzo – Pizzo Regina (M. Priora).



7- Il sole si riflette sul Mare Adriatico



8- La lunga cresta da Il Pizzo (in basso) a Pizzo Regina



9- La cresta finale del Monte Priora o Pizzo Regina, a destra il Pizzo Berro.



10- L'ultimo tratto di cresta rocciosa prima della cima del Pizzo Regina.



11- La cresta di salita vista dall'ultimo tratto prima della cima con il caratteristico torrione di scaglia rossa, sullo sfondo il Monte Castel Manardo.



12- I ripidi canali rocciosi che scendono verso le Roccacce

nel versante Nord del Pizzo Regina



13- Particolare cresta rocciosa quasi tagliente al termine dei canali della foto n. 12



14- Veduta verticale del versante Nord del Pizzo Regina dalla sommità del torrione roccioso della foto n.11.



15- La croce di vetta del Pizzo Regina, sullo sfondo il Pizzo Berro ed il Monte Bove Nord.



16- *Lycaena virgaureae* nel versante Est del Pizzo Berro.



17- 3 agosto 2013, nei pressi del caratteristico masso isolato (denominato masso Esner Ida per la scritta a vernice presente) sulla cresta Ovest del Pizzo Berro, salendo dalla

Forcella Angagnola.



18- 13 agosto 2019, il masso Esner Ida, o quello che ne rimane (solo la base) dopo il terremoto dell'Ottobre 2016.



19- Il masso visto da valle, si nota la parte del distacco più

bianca.

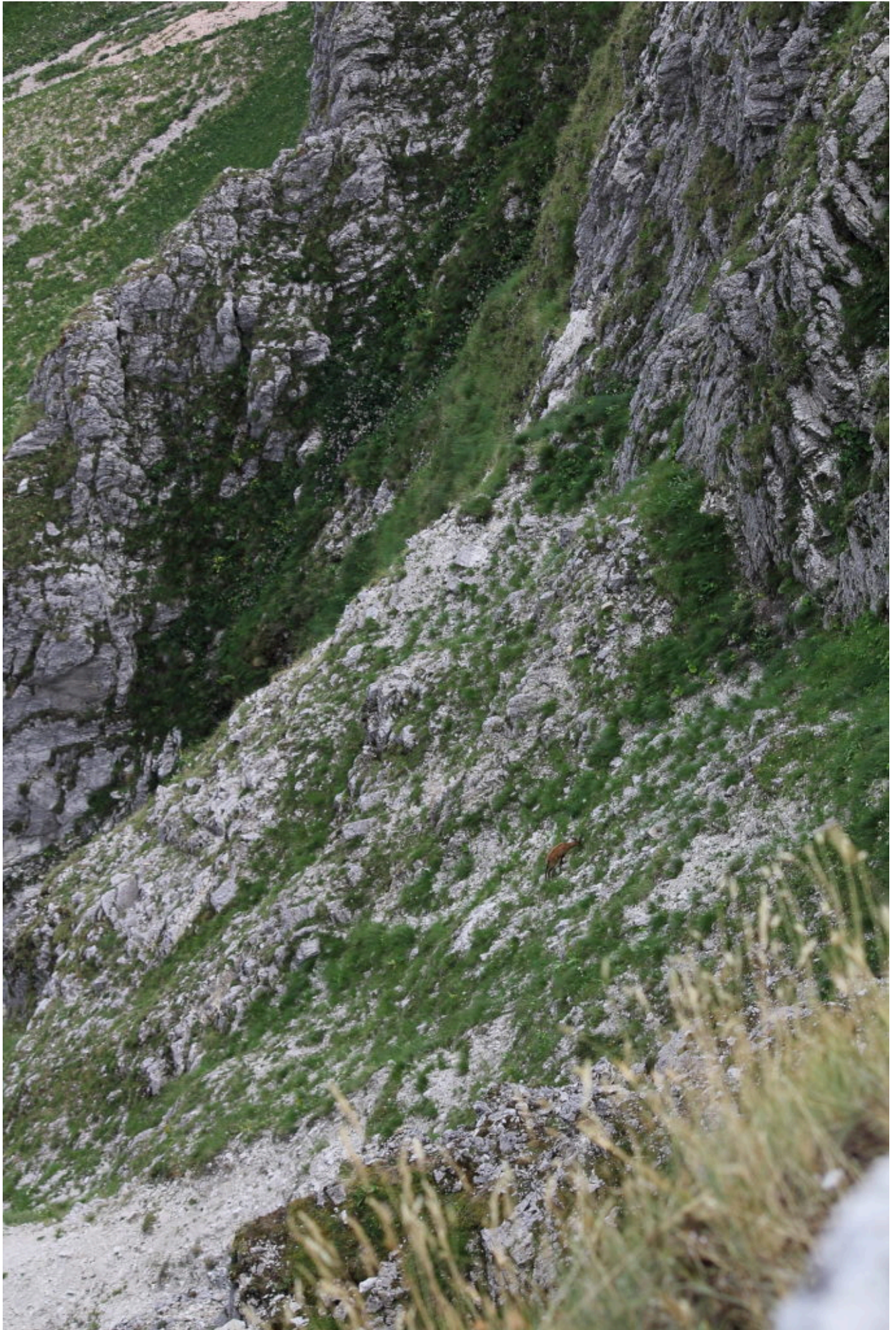

20- Il ripido versante Nord del Pizzo Berro sopra al Casale Rinaldi, al centro c'è un Camoscio.



21- Zoom sul camoscio della foto n.20 , ma non c'è erba più comoda da mangiare nei pendii circostanti ?



22- Il Monte Acuto emerge dalla nebbia il 5 settembre salendo verso il Pizzo Tre Vescovi,



23- La nebbia riempie la'alta valle dell'Ambro, emerge la cima del Pizzo Berro.



24- Zoom della foto precedente.



25- La nebbia contorna perfettamente il profilo del Pizzo Berro.



26- Monica al Monte Acuto, sullo sfondo la cresta Nord-Est del

Pizzo Tre Vescovi.



27- E dulcis in fondo, una fantastica Gloria Solare con la mia ombra che produce il cosiddetto Spettro di Broken sulla cresta che da Pizzo Tre Vescovi scende verso Forcella Angagnola.