

PIANI DI CASTELLUCCIO – LA FIORITURA AUTUNNALE

I Piani di Castelluccio, Piano Grande e Pian Perduto, sono famosi in tutto il mondo per la FIORITURA DEI CAMPI COLTIVATI, che avviene generalmente ai primi di luglio (vedi articolo CASTELLUCCIO E I PANTANI luglio 2023), meno conosciuta è la FIORITURA SPONTANEA DEL PIANO GRANDE (vedi articoli del Maggio 2024 e Giugno 2019) ma ancora meno conosciuta è la FIORITURA AUTUNNALE che si può ammirare sempre nei Piani di Castelluccio e nelle vallette circostanti.

In particolare la fioritura autunnale è prodotta dal Colchico (*Colchicum lusitanum* e *alpinium*) e dalla Galeopside (*Galeopsis angustifolia* subsp. *angustifolia*) entrambe di un bel colore rosa carico.

Il colchico predilige i pendii erbosi al margine dei boschi, è comune nella zona del San Lorenzo e intorno al Pian Perduto mentre la *Galeopsis* fiorisce nei campi coltivati del Piano Grande intorno alla strada per Forca di Presta sotto alla Costa del Vettore.

Il periodo migliore per osservare le fioriture di queste due specie è dal 20 di agosto alla prima metà di settembre.



1 – 2 – La Portella del Vao che collega il Pian Perduto alla zona del San Lorenzo, sullo sfondo il Monte Palazzo Borghese e il Monte Porche a sinistra.



2- Intorno alla Portella del Vao si sviluppa una bella fioritura di Colchico.



3- Il Monte Palazzo Borghese si staglia sopra la Portella del Vao.



4- Dalla Portella del Vao si accede alla Romitoria di San Lorenzo i cui resti dominano su una collinetta la zona omonima, a destra il Monte Argentella.



5- I resti delle mura della Romitoria di San Lorenzo



6- I boschi del San Lorenzo sotto alle pendici del Monte Palazzo Borghese e Monte Porche a sinistra, intorno ai quali si sviluppano abbondanti fioriture di Colchico.



7 – 13 – Fioriture di *Colchicum Lusitanum* nei pendii intorno ai boschi del San Lorenzo.



8



9





11



12



13



14- Cavalletta dalle ali rosse perfettamente mimetizzata (*Oedipoda germanica*).



15- Dettaglio

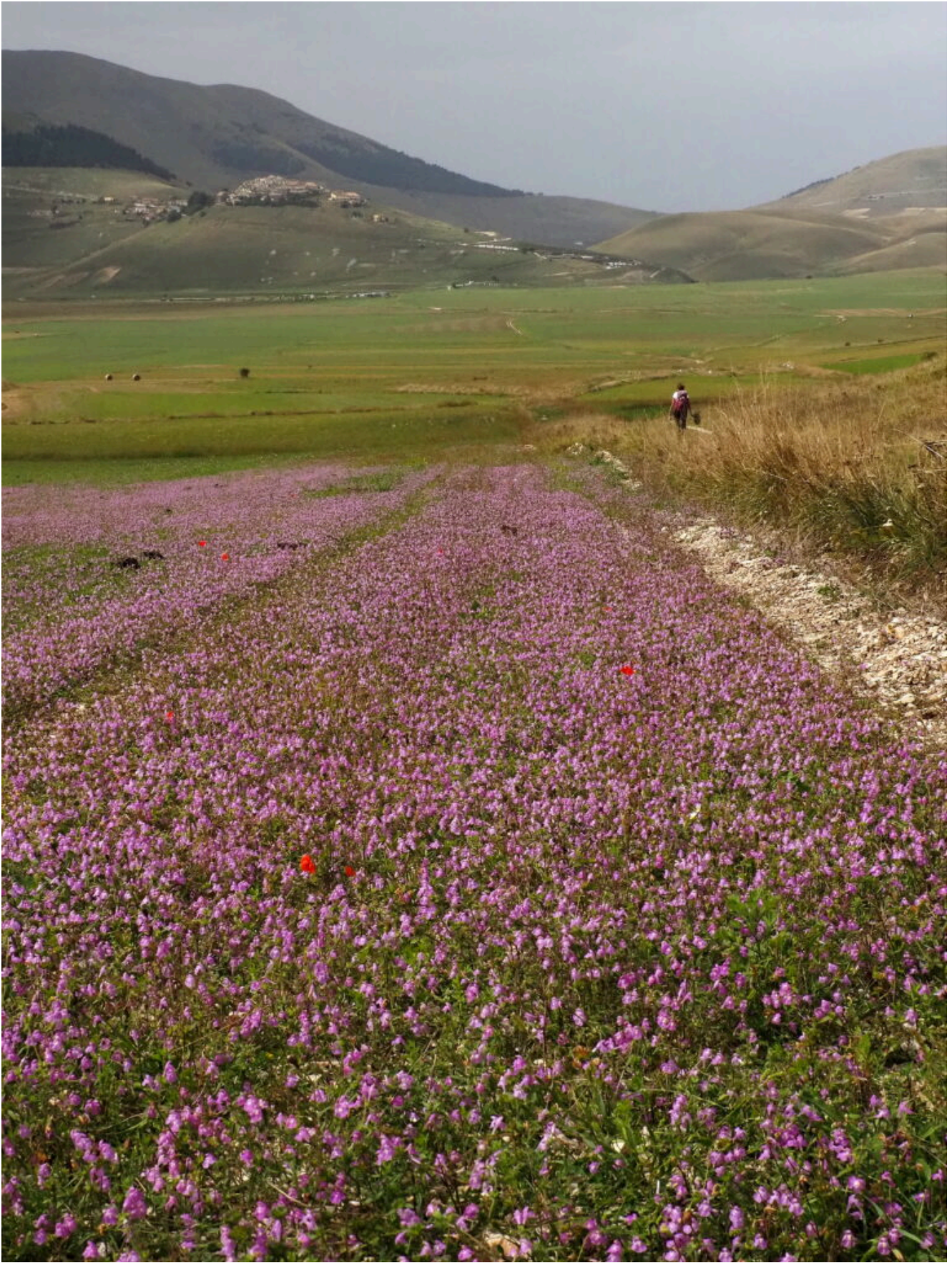

17 – 26 – Fioritura a Galeopside (*Galeopsis angustifolia* subsp. *angustifolia*) dei campi coltivati



18







21





23





25

