

# I TERRAZZI DA BRIVIDO DEI MONTI SIBILLINI – Parte 2.

ITINERARIO N.4: IL TERRAZZO DELLA CIMA DELLA “PIRAMIDE” –  
VERSANTE SUD-EST DEL MONTE VETTORE

Sicuramente questo itinerario, insieme ai N.1 e 2 descritti per il gruppo nord, permette di raggiungere uno dei più spettacolari terrazzi da brivido sospesi nel vuoto del gruppo sud dei Monti Sibillini.

Dalla cima della “Piramide” è possibile affacciarsi con una verticale di più di 300 metri sopra alla “Aia della Regina”, la grande placconata posta nel versante Sud-est del M. Vettore e con oltre mille metri sopra al paese di Pretare e Arquata del Tronto ancora più in basso, con una visione aerea che corre fino ai Monti della Laga e al Gran Sasso.

L’itinerario è consigliato ad escursionisti allenati ed esperti che siano in grado di muoversi con sicurezza su terreni aspri e molto ripidi, che conoscono bene la montagna in quanto nel tratto finale di raggiungimento del terrazzo proposto non esistono sentieri né segnalazioni e che soprattutto non soffrono di vertigini.

Accesso: Da Forca di Presta si sale al M. Vettore per l’itinerario classico (sentiero n. 1 – 1/A), passando per il Rifugio

Zilioli (ore 2).

Dalla cima del M. Vettore ci si sposta verso la croce che si incontra prima della vetta, si scende poco più avanti, in corrispondenza di un omino di pietre, verso la lunga cresta che collega la cima del M. Vettore alla Cima di Pretare o il Pizzo.

Scesi alcuni metri ci si trova sul grande crestone che, in costante discesa, permette di raggiungere in circa 15 minuti uno scoglio. Si supera lo scoglio e si prosegue in cresta sempre in discesa.

Dopo circa 100 metri, prima di scoprire verso sud-est, il grande imbuto del "canalino", si inizia a notare sotto alla cresta, sulla destra, una crestina che si stacca e, in netta discesa, porta alla visibile cima della "Piramide" posta circa 200 metri più in basso (foto n.1). Si inizia a scendere la cresta ghiaiosa intervallata da alcuni saltini rocciosi di pochi metri che si aggirano a sinistra e gli ultimi a destra, fino a raggiungere, sempre a destra, il termine di un ampio e ripido canale erboso, è la parte terminale del "canale del santuario" (via alpinistica invernale). S



1- La discesa verso la cima della "Piramide" vista dalla cresta M- Vettore – Cima di Pretare, in alto il paese di Pretare, in ombra la parte finale del "canale del Santuario", via invernale di salita.

Seguendo sempre la cresta in discesa che in questo punto si fa molto sottile si raggiunge la cima della "piramide" (30 minuti).

Si consiglia di avvicinarsi ed affacciarsi alla cima con prudenza perché di colpo ci si trova sospesi sopra ad un impressionante vuoto.

La cresta della "piramide" è inoltre molto friabile, fare attenzione a non staccare massi.

Ritornati sulla cresta che collega il M. Vettore alla Cima di Pretare (foto n.2) si

consiglia di scendere  
ulteriormente, con attenzione, raggiungendo questa ultima  
cima, anch'essa molto  
panoramica in quanto sospesa da verticali pareti sopra al  
Passo Galluccio, Sasso Spaccato  
(vedi itinerario dell'autore pubblicato nel novembre 2014) e  
a Montegallo con tutte le sue frazioni.

*Ritorno:* Stesso itinerario



2- La salita verso la cresta M- Vettore – Cima di Pretare, vista dalla cima della “Piramide”. (foto inversa della n.1), con i vari saltini rocciosi da superare.



3- Veduta in verticale dalla cima della "Piramide" con l'Aia della Regina sotto ai vostri piedi, sullo spigolo in alto a sinistra il paese di Pretare.



4- La meravigliosa e rarissima Campanula alpestris che cresce nella zona.

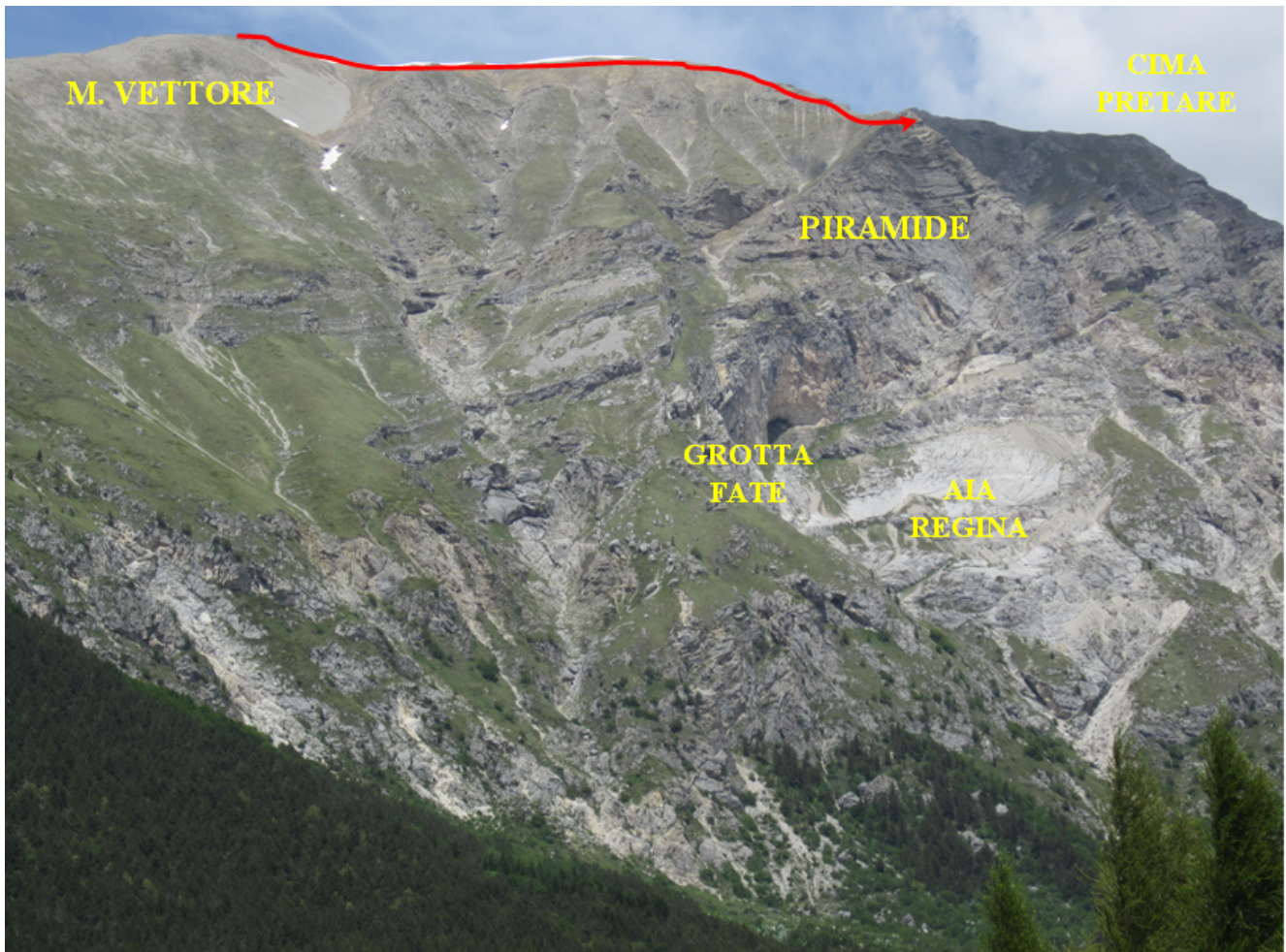

5- Il versante Sud-est del Monte Vettore e la cima della "Piramide".



6- L'immenso ed aereo panorama visto dalla cima della "Piramide" spazia fino ai Monti della Laga ed al gruppo del Gran Sasso.

ITINERARIO N.5: I TERRAZZI DEL PIZZO DEL DIAVOLO A PICCO



## SUL LAGO DI PILATO.

Questi tre terrazzi proposti di seguito permettono di godere da diverse posizioni la magica veduta aerea di uno dei luoghi più belli dei Monti Sibillini ma forse anche d'Italia, il Lago di Pilato.

Il

primo terrazzo descritto, ossia la cima del Pizzo del Diavolo, è raggiungibile da escursionisti che siano in grado di muoversi con sicurezza su terreni ripidi, il secondo (il castello) ed terzo (gran gendarme) sono esclusivamente riservati ad escursionisti esperti di pratiche alpinistiche in particolare per la salita al Gran Gendarme in quanto occorre risalire e soprattutto ridiscendere in libera una parete di roccia di circa 8 metri con passaggi di secondo grado nella speranza che prima o poi qualcuno posizioni in loco una catena fissa, per questi ultimi due itinerari è consigliabile anche l'utilizzo di un casco per il pericolo di caduta di sassi dalle pareti del Pizzo del Diavolo.

*Accesso al primo terrazzo: Pizzo del Diavolo:* Per raggiungere il primo terrazzo proposto, cioè la panoramica cima del Pizzo del Diavolo, si sale da Forca di Presta verso il M. Vettore, per l'itinerario classico (sentiero n. 1 – 1/A), raggiunto il Rifugio Zilioli (ore 2) si sale la cresta a sinistra raggiungendo in successione, Punta di Prato Pulito, la Cima del Lago, quindi si ridiscende lievemente e si raggiunge la Cima del Redentore, quindi per aerea cresta si arriva alla cima del Pizzo del Diavolo (foto N. 8). Qui con moltissima attenzione, scendere una ventina di metri verso il lago per poter osservare la sua visione da brivido, con circa 500 metri

di verticalità, fare molta attenzione al terreno ghiaioso e alle rocce instabili della vetta.

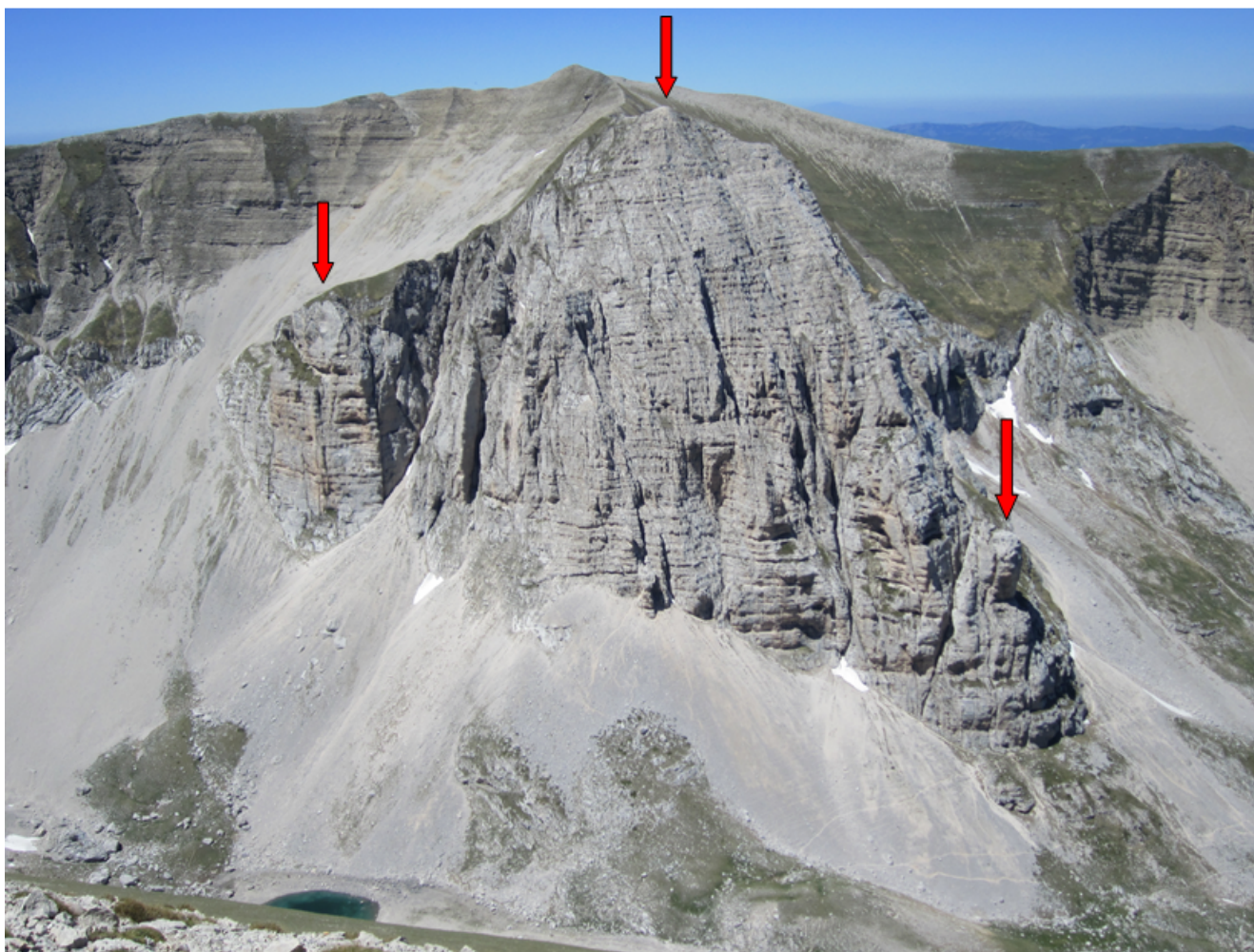

7- Il Pizzo del Diavolo visto dal M. Vettore e i tre terrazzini proposti, da destra: Gran Gendarme, Cima del Pizzo del Diavolo, il Castello; in basso a sinistra un lembo del Lago di Pilato.



8- La cresta che collega la Cima del Redentore al Pizzo del Diavolo, sullo sfondo il Monte Vettore.



9- Il Lago di Pilato visto in verticale dalla cima del Pizzo del Diavolo.

*Accesso al secondo*

*terrazzo: Il Castello:* Il Castello è il grande torrione che si stacca dalla parete del Pizzo del Diavolo in direzione sud e sovrasta la parte terminale del Lago di Pilato, di fronte alle cosiddette "roccette".

Per raggiungere il secondo terrazzo proposto, si deve arrivare al Lago di Pilato per uno dei tre itinerari classici, o partendo da Forca di Presta per la Sella delle Ciaole e scendendo per le "roccette" o da Foce per la Valle del Lago o da Capanna Ghezzi o meglio dalla Valle delle Fonti passando per Forca Viola e proseguendo

per i ghiaioni  
della Valle del Lago.

Giunti al Lago di Pilato si risale la  
sponda nord-ovest per tracce di sentiero che conducono al  
cosiddetto "Portico",  
caratteristico torrione di roccia appoggiato alle pareti del  
Pizzo del Diavolo  
che si consiglia di raggiungere passando al di sotto di esso  
in quanto forma un  
passaggio nascosto e dove, sulla parete interna di roccia del  
torrione si può  
osservare una curiosa figura di una donna velata, (vedi foto  
N. 236-237 del mio  
libro "IL FASCINO DEI MONTI SIBILLINI") quindi si devia  
nettamente verso  
sinistra costeggiando le pareti del  
Pizzo del Diavolo fino alla base del "Castello" che si stacca  
con tutta la sua  
imponenza dopo un ripido e strettissimo canale (via invernale  
del Canalone  
Maurizi).

Quindi con molta fatica si inizia a  
risalire le ghiaie ripidissime e molto instabili costeggiando  
la parete del  
"Castello" fino ad affacciarsi nell'immenso ghiaione che  
scende dalla Cima del  
Redentore (foto N.10). Da qui, facendo  
sempre molta attenzione a non scivolare, si traversa verso  
destra tra ghiaie ed  
erba e si risale l'ultimo ripido pendio che permette di  
affacciarsi sulla  
sommità del grande torrione denominato "Il Castello" godendo  
di un bellissimo  
panorama aereo a circa 300  
metri a picco sul Lago di Pilato.



10- Il Pizzo del Diavolo visto dalla Forca delle Ciaole ed il "Castello" in primo piano con il percorso di salita



11- Il fantastico torrione denominato "Il Castello", a destra il ripidissimo Canalone Maurizi (via invernale).

*Accesso al terzo terrazzo: Il Gran Gendarme:*

Il Gran Gendarme è il grande torrione che si stacca dalla

parete del

Pizzo del Diavolo in direzione nord e sovrasta Valle del Lago di Pilato salendo

da Foce o arrivando da Forca Viola, è posto sulla verticale della Grotta

Bivacco.

Per raggiungere il terzo terrazzo

proposto, denominato la Testa del Gran Gendarme, conviene raggiungere il Lago

di Pilato o da Foce per la Valle del Lago o da Capanna Ghezzi o meglio dalla

Valle delle Fonti passando per Forca Viola e proseguendo per i ghiaioni della

Valle del Lago.

Giunti al Lago di Pilato si risale la

sponda nord-ovest per tracce di sentiero quindi deviando nettamente verso

destra per evidente sentiero che taglia un ghiaione, si raggiunge la Grotta

Bivacco, posta proprio alla base del Gran Gendarme. Si continua la traccia di

sentiero che sale ancora verso destra per iniziare a scoprire la grande parete

nord del Pizzo del Diavolo. Si continua sempre

in ripida salita su ghiaie instabili fino a raggiungere a sinistra un ampio

corridoio erboso che percorre la base della parete nord. (Foto N. 13). Si

percorre l'ampia cengia erbosa in piano superando, dopo circa 30 metri, un ripido

canalino, si prosegue e si raggiunge un secondo canalino roccioso, il punto di

salita alla vasta cengia centrale denominata "la conca" che da accesso successivamente

alla cosiddetta "testa" del Gran Gendarme.



Si sale il canalino su roccia verticale per circa otto metri con passaggi di secondo grado fino a raggiungere un ampio imbuto erboso sovrastante, la cosiddetta "conca", attenzione alle discesa di questo tratto !!! . Quindi si traversa in lieve salita verso sinistra tra rocce ed erba fino a raggiungere la "testa " del Gran Gendarme caratterizzata da levigatissime placche di roccia scavate da solchi prodotti dalle acque meteoriche, come visibile nella foto N.12, qui avrete una visione aerea ed unica del Lago di Pilato. *Ritorno:* Stessi itinerari di salita, con molta attenzione per l'itinerario N. 3 al Gran Gendarme.



12- Il Lago di Pilato con la prima neve autunnale visto dalla cosiddetta "testa" del Gran Gendarme.



13- La parete nord del Pizzo del Diavolo con l'itinerario per la "testa" del Gran Gendarme.

ITINERARIO N.6: IL TERRAZZO DELLO SCOGLIO DELL'AQUILA A

## PICCO SUL PIANO GRANDE DI CASTELLUCCIO.

Questo terrazzo proposto, presente anch'esso nel gruppo sud, M. Vettore –Cima del Redentore, dei Monti Sibillini permette invece di godere della magica veduta aerea di un altro dei luoghi più belli e più conosciuti dei Monti Sibillini, i Piani di Castelluccio, praticamente la veduta del versante opposto dei terrazzi descritti nell'itinerario N. 5.

Tale itinerario può essere percorso insieme alla prima parte dell'itinerario N.5 e cioè al raggiungimento del terrazzo della cima del Pizzo del Diavolo, anch'esso è consigliato ad escursionisti esperti che siano in grado di muoversi con sicurezza su terreni ripidi e di percorrerlo nel mese di luglio per godere così della visione aerea della "fioritura" del Piano Grande di Castelluccio, cosa che non capita tutti i giorni.

### Accesso:

Per raggiungere il terrazzo proposto si sale da Forca di Presta verso il M. Vettore, per l'itinerario classico (sentiero n. 1 – 1/A), raggiunto il Rifugio Zilioli (ore 2) si sale la cresta a sinistra raggiungendo in successione, Punta di Prato Pulito e la Cima del Lago (ore 1).

Dalla Cima del Lago si scende lievemente verso la cresta che raggiunge la Cima del Redentore e si raggiunge la Forcella del Lago.

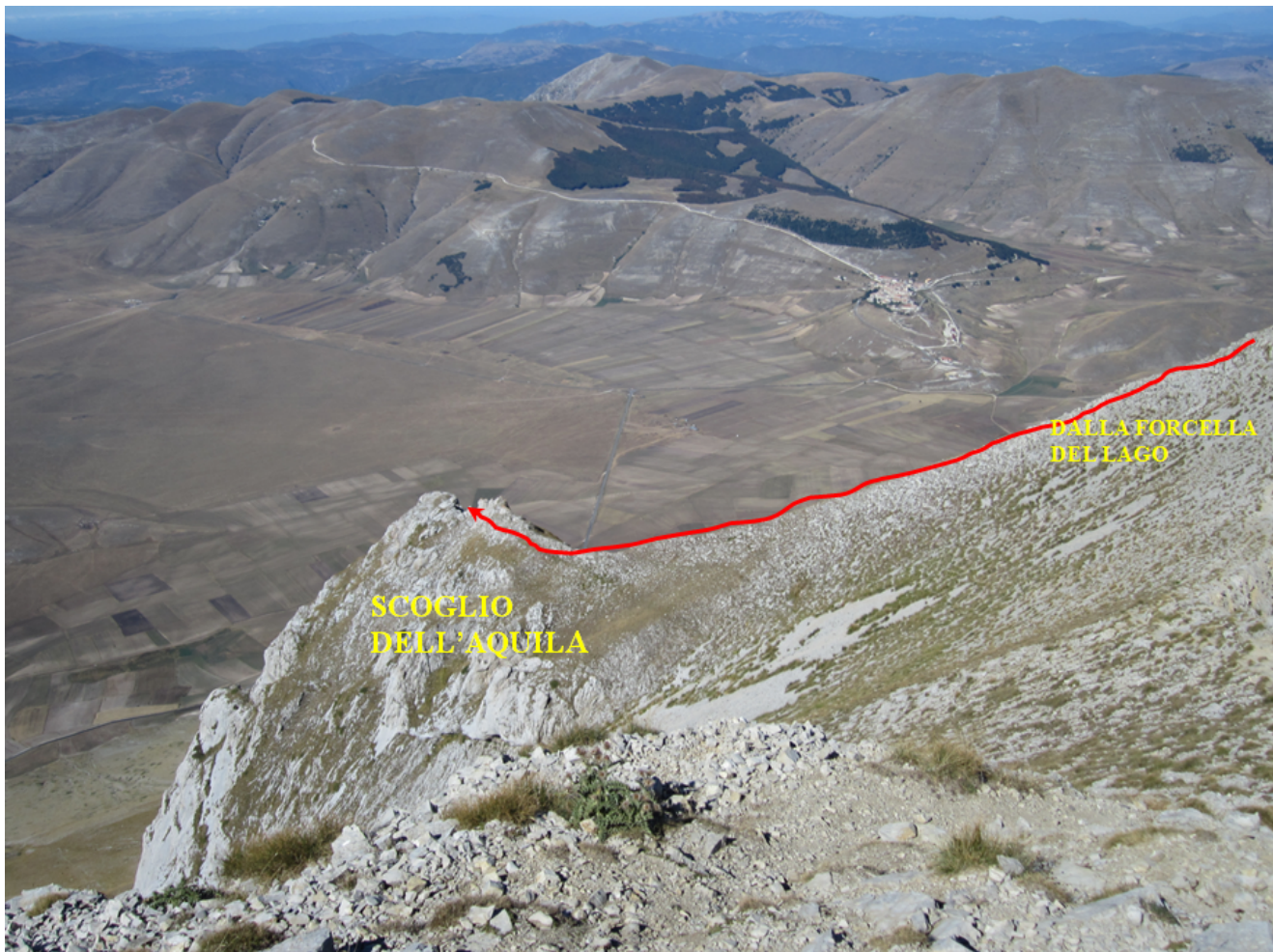

14- Lo Scoglio dell'Aquila con la cresta di discesa, visto dalla Cima del Lago, sullo sfondo Castelluccio ed il Piano Grande, mese di settembre

Sotto alla forcella si nota una cresta che scende verso sinistra (foto N. 14) nel versante ovest, si scende dapprima facilmente poi con molta cautela tale cresta in costante discesa fino a raggiungere la cima dello Scoglio dell'Aquila, (30 minuti) che domina con la sua mole i Piani di Castelluccio, posti circa mille metri sotto ai vostri piedi.

Fare molta attenzione all'ultimo tratto da brivido di cresta in quanto sottile e con rocce instabili.

*Ritorno:* Si consiglia di concatenare tale itinerario con la prima parte dell'itinerario N.5 alla cima del Pizzo del Diavolo (ore 1,5 dalla Forcella del Lago).

Una volta raggiunta in salita di nuovo la Forcella del Lago proseguire la cresta in direzione nord su evidente sentiero fino a raggiungere la Cima del Redentore quindi si prosegue verso destra per la sottile cresta fino alla cima del Pizzo del Diavolo (primo terrazzo dell'itinerario N. 5).

Per il ritorno all'auto (Forca di Presta) si percorre lo stesso itinerario di salita.



15- La cima dello Scoglio dell'Aquila , sotto ai vostri piedi Castelluccio ed il Piano Grande, fine giugno con i primi campi fioriti.

ALTRI ITINERARI PER IL

## RAGGIUNGIMENTO DI TERRAZZI SOSPESI:

Nei

Monti Sibillini sono presenti altri terrazzi da brivido che permettono

visioni aeree e mozzafiato, forse con meno intensità di quelli qui descritti ma

sicuramente sempre entusiasmanti da raggiungere.

Alcuni sono raggiunti da sentieri

classici descritti nella bibliografia ufficiale, altri sono riportati nelle mie

pubblicazioni:

– SASSO SPACCATO PER

L'IMBUTO DEL M. VETTORE: Vedi mia pubblicazione del Novembre 2014.

– SASSO DI PALAZZO

BORGHESE: A picco sul "Laghetto", salita per il sentiero classico n. 5 dalla

Capanna Ghezzi o N. 6 da M. Prata – Fonte della Giumenta.

– CIMA DEI TORRIONI DI VALLERIA – VERSANTE NORD M. ZAMPA :

vedi itinerario N. 8 del mio libro "IL FASCINO DEI MONTI SIBILLINI". **CONSIGLIATO.**

– CENGIA DELLE AMMONITI – CIME DEI GROTTONI : vedi itinerario

N. 4 del mio libro "IL FASCINO DEI MONTI SIBILLINI". **CONSIGLIATO.**

– CENGIA DEL TORRIONE SINISTRO DE "LE VENE" – VERSANTE NORD

M.- SIBILLA: vedi itinerario N. 9 del mio libro "I MIEI MONTI SIBILLINI" **CONSIGLIATO.**

– CIMA DI RIPA GRANDE – M. ARGENTELLA: vedi itinerario N.

9 del mio libro "IL FASCINO DEI MONTI SIBILLINI". Una volta raggiunta la

cresta est anziché salire alla cima del M. Argentella scendere

tutta la cresta  
fino alla sommità dell'enorme contrafforte di roccia che  
domina il Piano della  
Gardosa denominato la "Ripa Grande". **CONSIGLIATO.**

– POGGIO DELLA CROCE –IL PIZZO: A picco sul Santuario della  
Madonna dell'Ambro, descritto in modo poco chiaro e di  
difficile ritrovamento in  
una guida a distribuzione limitata, di prossima mia  
pubblicazione in modo più  
dettagliato.

GIANLUCA

CARRADORINI  
NOVEMBRE 2015

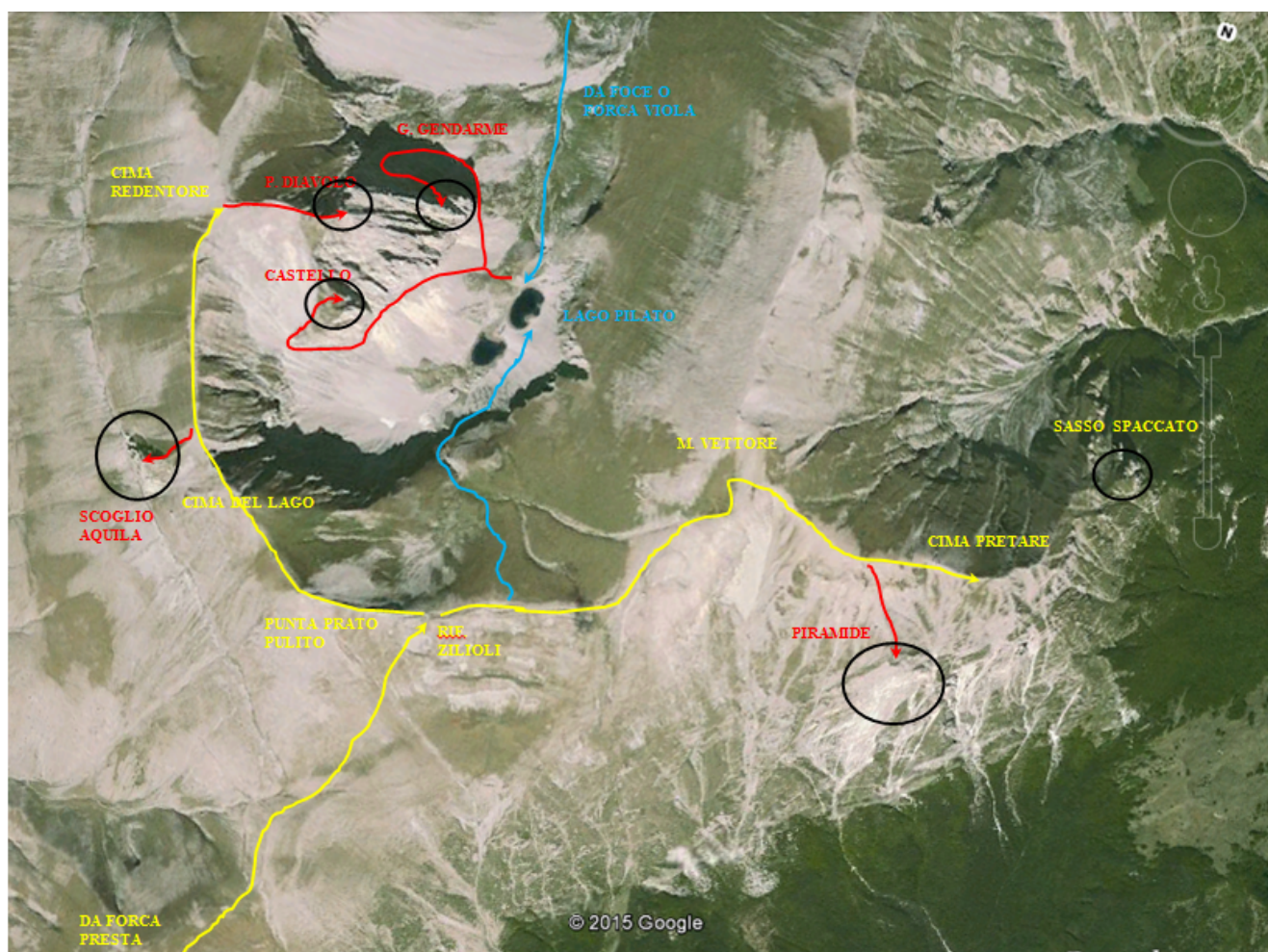

Pianta satellitare con i percorsi proposti:  
GIALLO E CELESTE: ITINERARI DI RAGGIUNGIMENTO  
ROSSO: PERCORSI PROPOSTI