

LE FINESTRE DEI MONTI SIBILLINI parte 2 settore Nord. LA FINESTRA DELLA Via Maurizi-Taddei, LA FINESTRA DELLA CENGIA DEI FIUMARELLI E L'ARCO DEL MONTE VALVASSETO.

Nel settore Nord dei Monti Sibillini sono presenti altre "finestre" o Archi di roccia naturali molto suggestive.

LA FINESTRA DELLA VIA MAURIZI-TADDEI AL M. BOVE NORD.

La prima è la Finestra della Via Maurizi-Taddei nel versante Nord di Monte Bove Nord ed in particolare nello Spalto Occidentale.

La descrizione dell'itinerario per raggiungere la finestra è riportata a pagina 40 del mio libro "I MIEI MONTI SIBILLINI" a cui rimando, ricordo che è inserita in una via di roccia pertanto è consigliata solo a persone che abbiano esperienza alpinistica.

Credevo che il terremoto avesse cancellato questa meraviglia della natura che invece ha retto bene ed è ancora in piedi.

Ricordo che attualmente la via è inserita nella zona di protezione del Camoscio Appenninico e si può raggiungere solo nel periodo che va dal 16 luglio al 30 aprile e previa comunicazione, ai sensi del D.D. 384/2014 , almeno 2 giorni prima della data prevista per l'attività alpinistica, al Collegio Regionale delle Guide Alpine delle Marche tramite il seguente indirizzo di posta elettronica: info@guidealpinemarche.com.

Di recente sui social sono apparse foto dell'itinerario ed in particolare della finestra realizzate al di fuori del periodo indicato e ovviamente senza alcuna autorizzazione, consiglio pertanto di non pubblicare foto di zone comprese all'interno dell'area protetta scattate al di fuori di tale periodo per non incorrere in sanzioni.



1- La finestra della Via Maurizi-Taddei al Monte Bove Nord in un a vecchia foto prima del terremoto.

FINESTRA DELLA CENGIA DEI FIUMARELLI o FOSSO LA FOCE

Descritta in bibliografia per la prima volta a pagina 42 del mio libro "I MIEI MONTI SIBILLINI" a cui rimando e in successivi e reportage del 20 giugno 2021 e del 3 novembre 2022 riportati sempre in questo sito.



1- La finestra della Cengia dei Fiumarelli



2- Affacciati alla finestra si scoprono le cascate del Fosso
>a Foce.

ARCO DEL MONTE SASSOTETTO

Un piccolo arco di roccia è presente nel versante Ovest del Monte Sassotetto, riportato nell'itinerario: "LE GROTTI DEL MONTE SASSOTETTO" del 3 aprile 2021 a cui rimando.

ARCO DEL MONTE VALVASSETO

Un altro piccolo arco di roccia naturale è presente nei torrioni rocciosi del versante Ovest del Monte Valvasseto, il versante opposto alla palestra di roccia, facilmente raggiungibile dalla Pintura di Bolognola attraversando i Piani Gra.

Riporto il facile itinerario richiestomi gentilmente da alcuni amici.

ACCESSO: Si parcheggia alla Pintura di Bolognola e si sale a

piedi per la strada che conduce alla pista da fondo Piano Gra-Macchia Tonda.

Giunti alla grande faggeta di Macchia Tonda la si percorre nel suo bordo sinistro in direzione del Monte Valvasseto. Giunti al termine del bosco si trova una traccia di sentiero che, il leggera salita, conduce nettamente a destra verso uno scoglio a forma di testa di Tartaruga.

Si passa sotto allo scoglio e si sale per un pendio ghiaioso in direzione di una fascia rocciosa continua, sempre attraversando verso destra, si costeggiano le rocce fino a raggiungere l'arco, coperto da una folta vegetazione.

In zona ci sono anche altre particolarità molto interessanti da osservare, come indicato nei reportage del 04/11/2020, 18/02/2021 e del 25/06/2022.



1- Superata la faggeta si nota a destra lo scoglio simile ad una testa di tartaruga sotto al quale si passa per raggiungere l'Arco del Monte Valvasseto.



2- Lo scoglio a forma di testa di Tartaruga con i Piani Gra ed il Monte Rotondo sullo sfondo.



3- Sulla sommità della fascia rocciosa che forma l'arco, sullo sfondo il Monte Castel Manardo.



4 – 7 – L'arco di roccia del Monte Valvasseto.



5

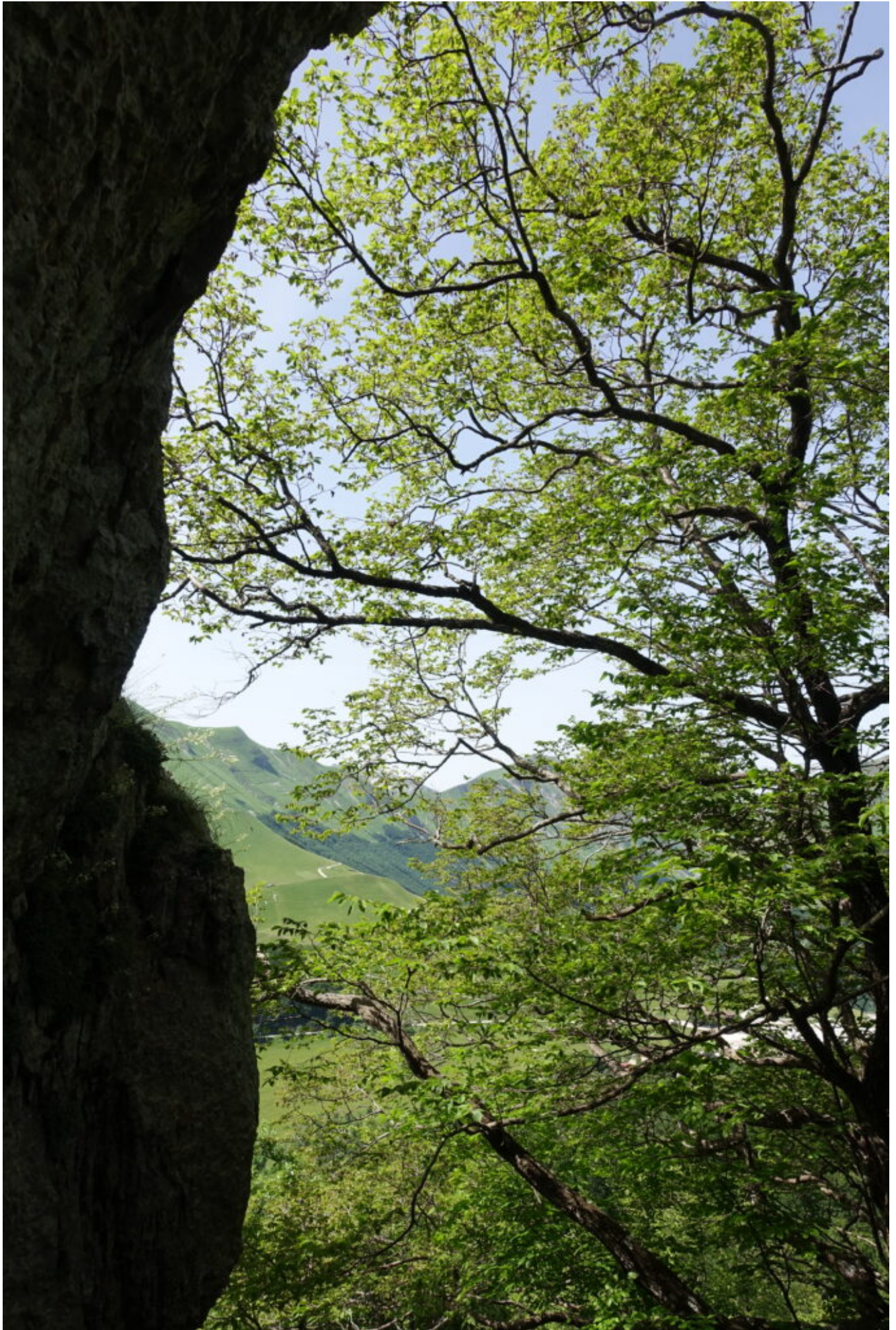

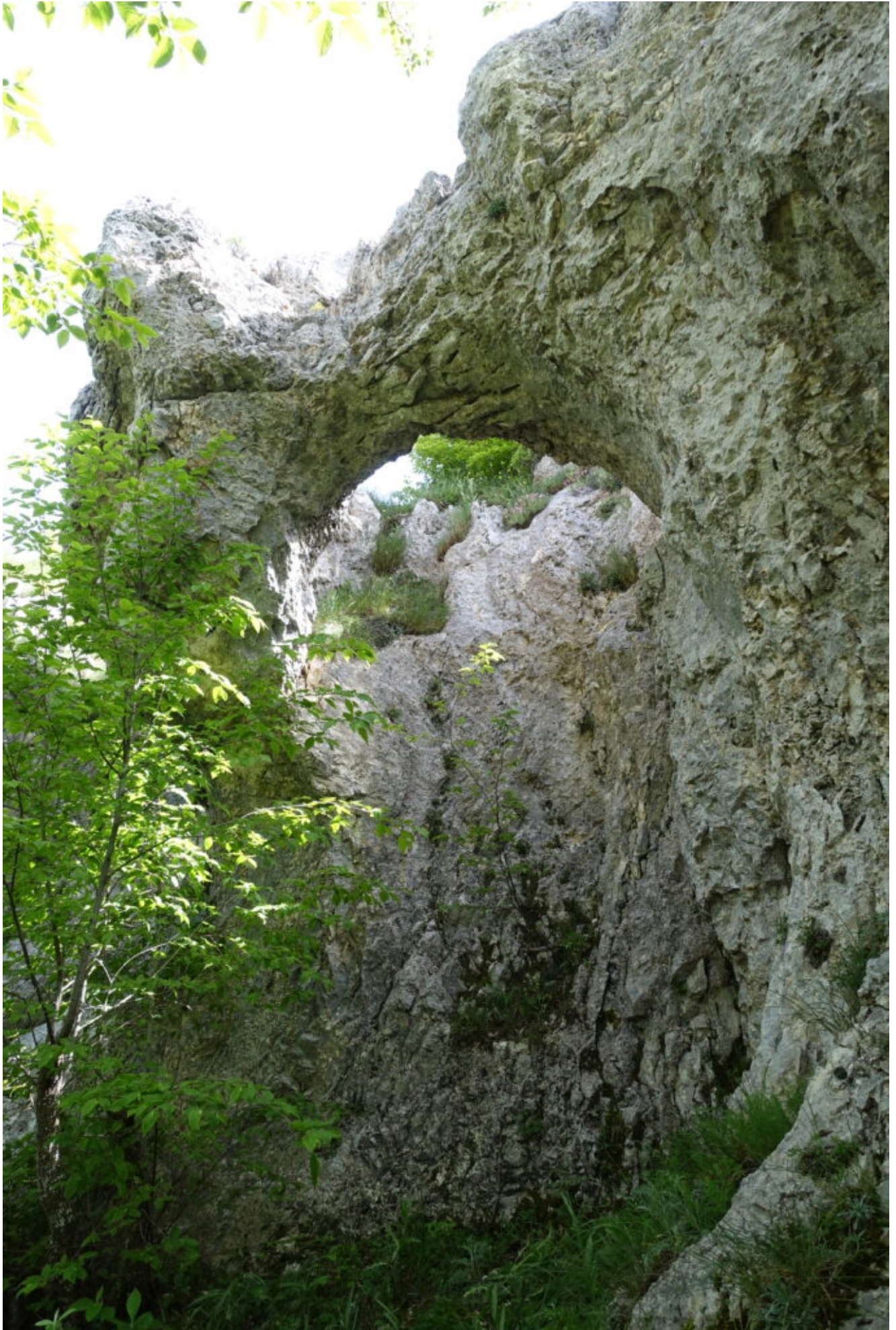

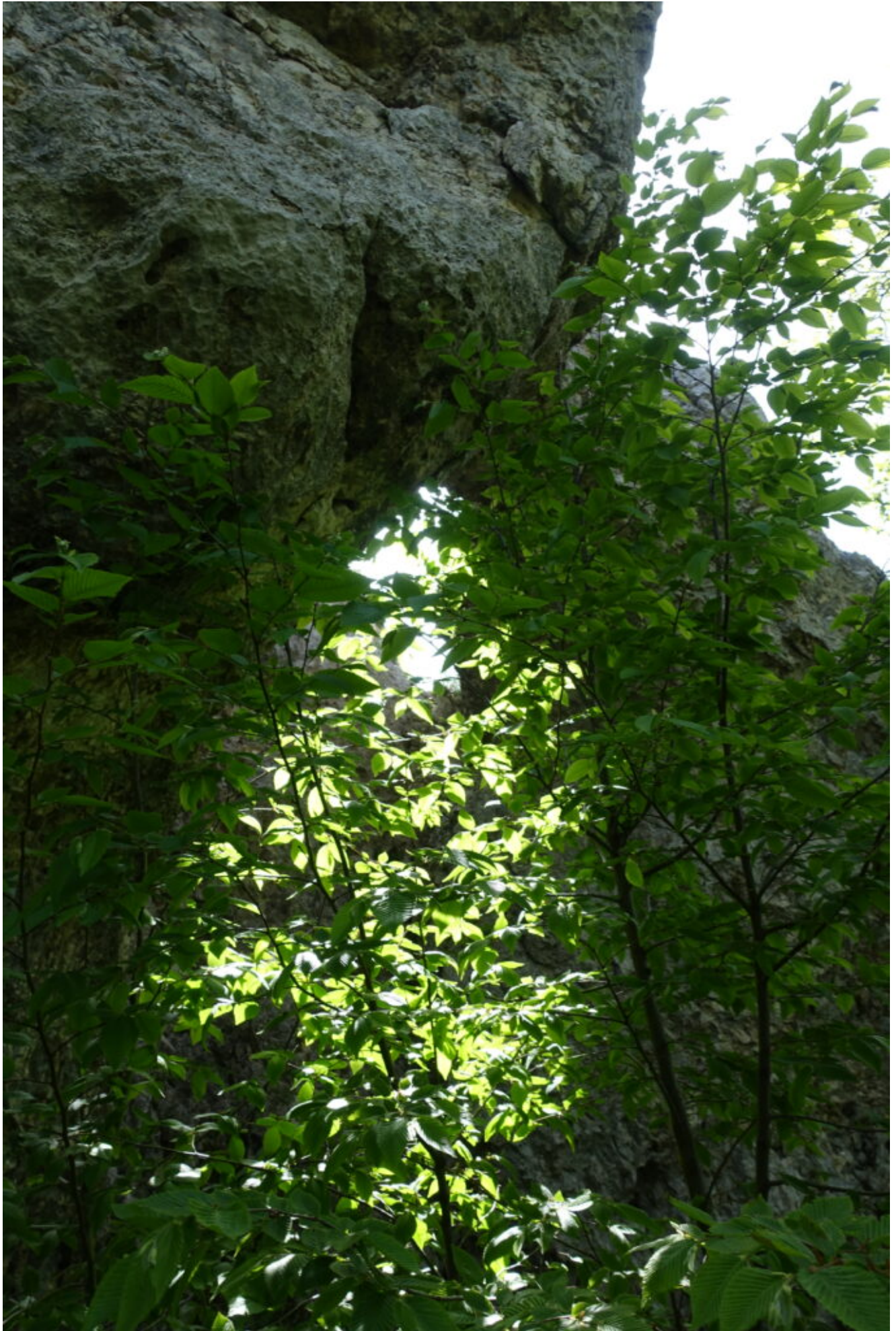

8- Il piccolo arco di roccia lascia passare la luce del sole mattutino che illumina la piante posta al suo ingresso.



9 – 10 – L'arco visto dalla sua sommità.

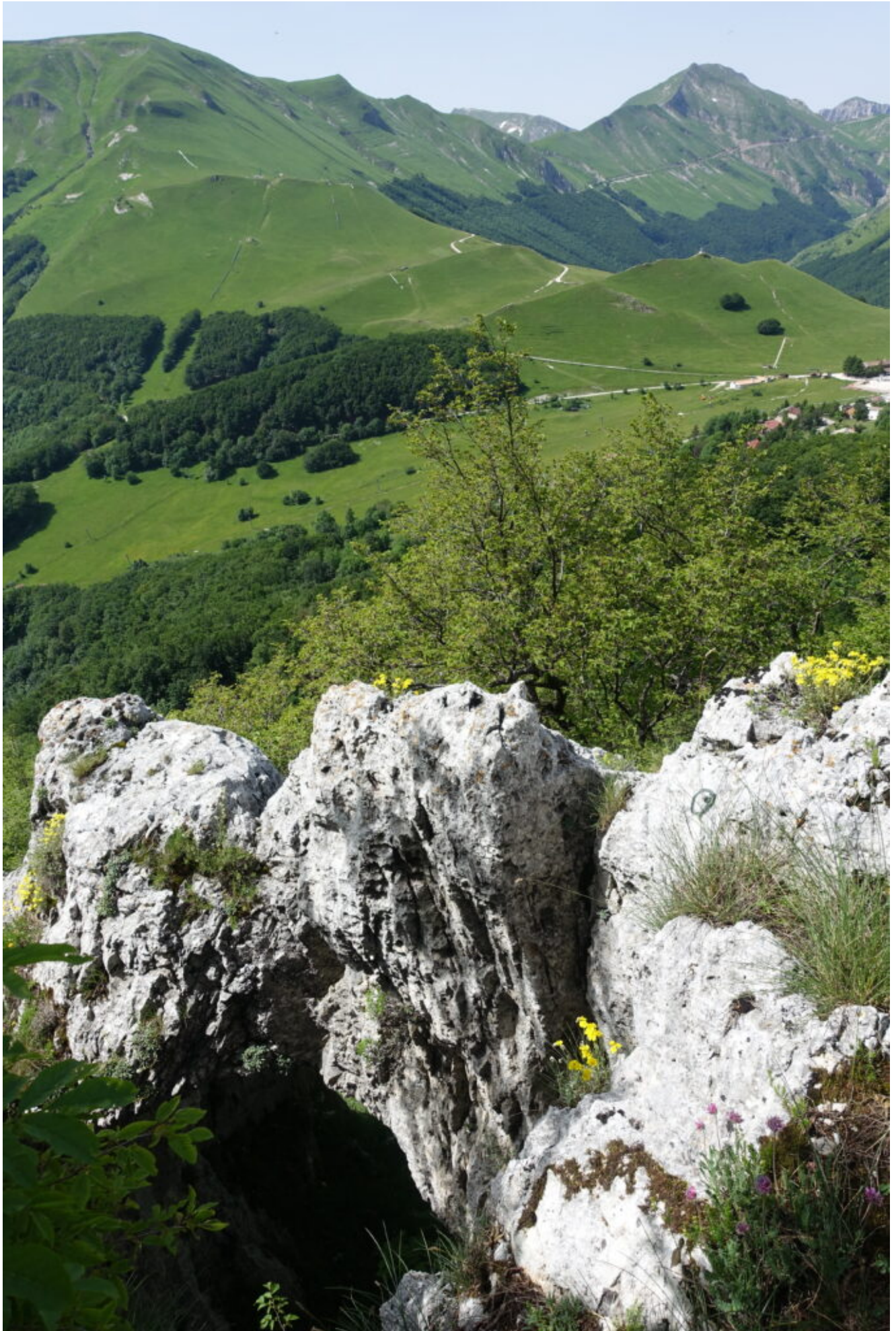

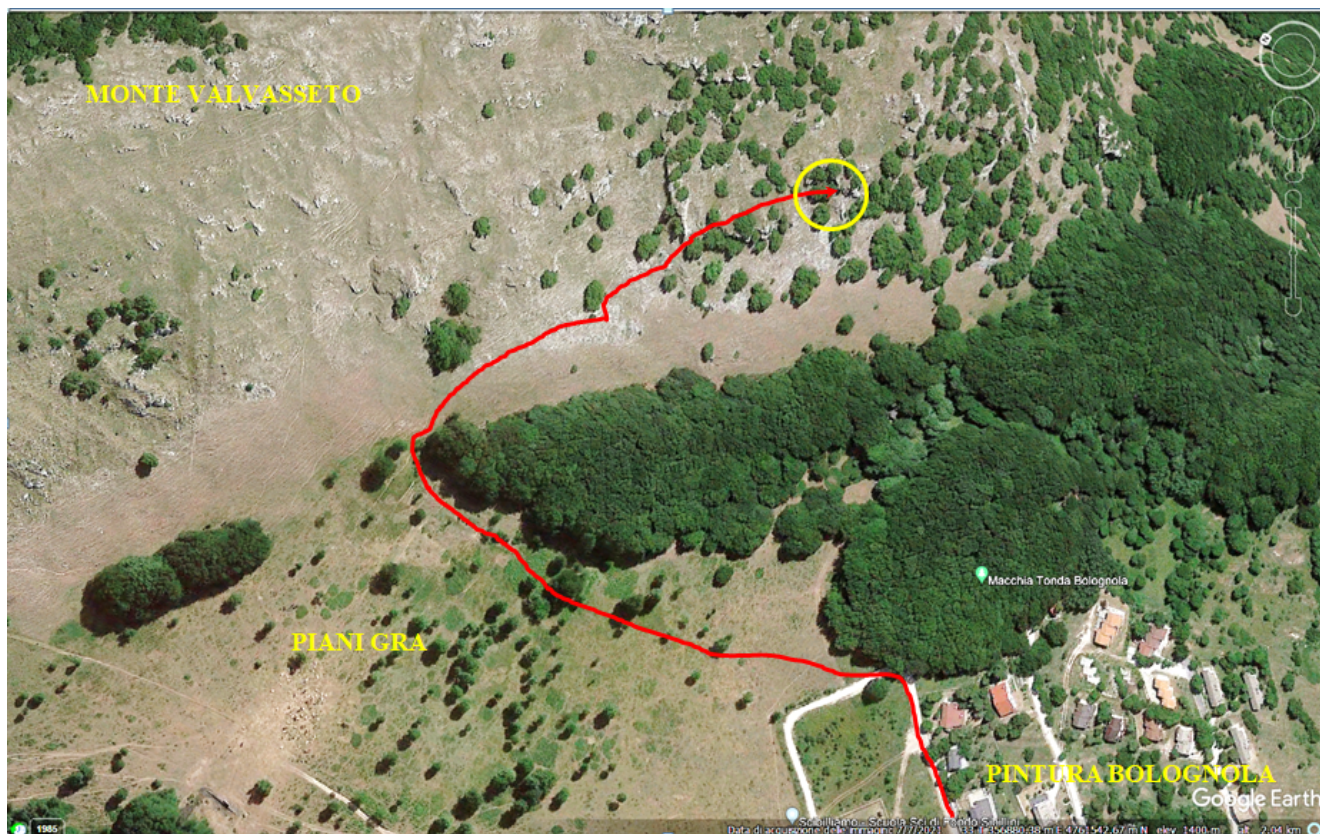

11- Pianta satellitare del breve itinerario per raggiungere l'Arco del Monte Valvasseto.