

# GIRO INTORNO AL MONTE GUAIDONE, PIAN GRANDE – PIAN PICCOLO

Ciaspolata di 12 chilometri girando intorno al Monte Guaidone, siamo partiti dal Ranch di Piano Grande di Castelluccio e ci siamo diretti verso la Valle del Bonanno, abbiamo percorso tutto il Pian Piccolo per salire fino alla Collina Carbonara quindi siamo ridiscesi al Pian Grande per Costa Sassetti.

Ci ha sempre accompagnato un forte freddo vento , di seguito le immagini della giornata.



1- Il gruppo di amici alla partenza dal Ranch del Piano Grande.



2- Direzione Valle del Bonanno.



3- Spicca il colle denominato "La Rotonda" sopra alle nostre teste



4- La Cime del Redentore è avvolta dalla nebbia proveniente dal versante Adriatico, sospinta dal vento di Tramontana, spicca lo Scoglio dell'Aquila.



5- L'imbocco della Valle del Bonanno, sferzato da forti

raffiche di vento.



6- Il Piano Grande si allontana sempre di più.



7- Il versante Nord del Monte Guaidone con la sottostante Valle del Bonanno..



8- Girando la valle entriamo nel Pian Piccolo spazzato dal vento che solleva la neve, di fronte la Macchia Cavaliera ed il Monte Macchialta.



9- La Cima del Redentore vista dal Pian Piccolo.



10. Orme di Volpe a sinistra e Lepre a destra nel Pian Piccolo.



11- Il lungo Pian Piccolo.



12- Il Laghetto del Pian Piccolo, con la superficie gelata ma visibile.



13- Il Pian Piccolo visto dalla salita per la Collina Carbonara dove sono presenti grandi esemplari di Biancospino.



14- Dalla Collina Carbonara ci immettiamo nel canale boscoso che scende verso Costa Sasseti fino al Piano Grande, sullo sfondo il Monte Ventosola.





15 – 16- Discesa dal bosco verso Costa Sasseti.



16



17 – 19-Discesa verso Costa Sasseti.



18





20- Ritorniamo all'immenso Pian Grande.



21- Le macchine sulla strada per Norcia, poco sopra la linea d'ombra, sono ancora piccolissime.



22 -23- Tracciamo a turno sulla neve fresca immacolata di questa zona del Piano Grande per risparmiare la fatica.





24- Una lepre ha attraversato tutto il Piano Grande dall'Inghiottitoio del Fosso Mergani, visibile sullo sfondo sotto alla strada Per Norcia.



25- 26- Il colle "La Rotonda" in ombra sembra un parallelogramma, sullo sfondo troneggia la Cima del Redentore.





26



27- L'abitato di Castelluccio sulla sinistra e di fronte a noi un vasto lago temporaneo gelato.



28- Il Monte Castello in ombra con la strada per Norcia.



29- Il Monte Guaidone e la macchia di Costa Faeto con il lago temporaneo gelato



30- La parte terminale del Piano Grande verso il Fosso Mergani.



31 – 32- La Cima del Redentore a fine giornata si è scoperta dalla nebbia.



32



33- Ormai giunti nei pressi delle auto, il Piano Grande è davvero Grande.

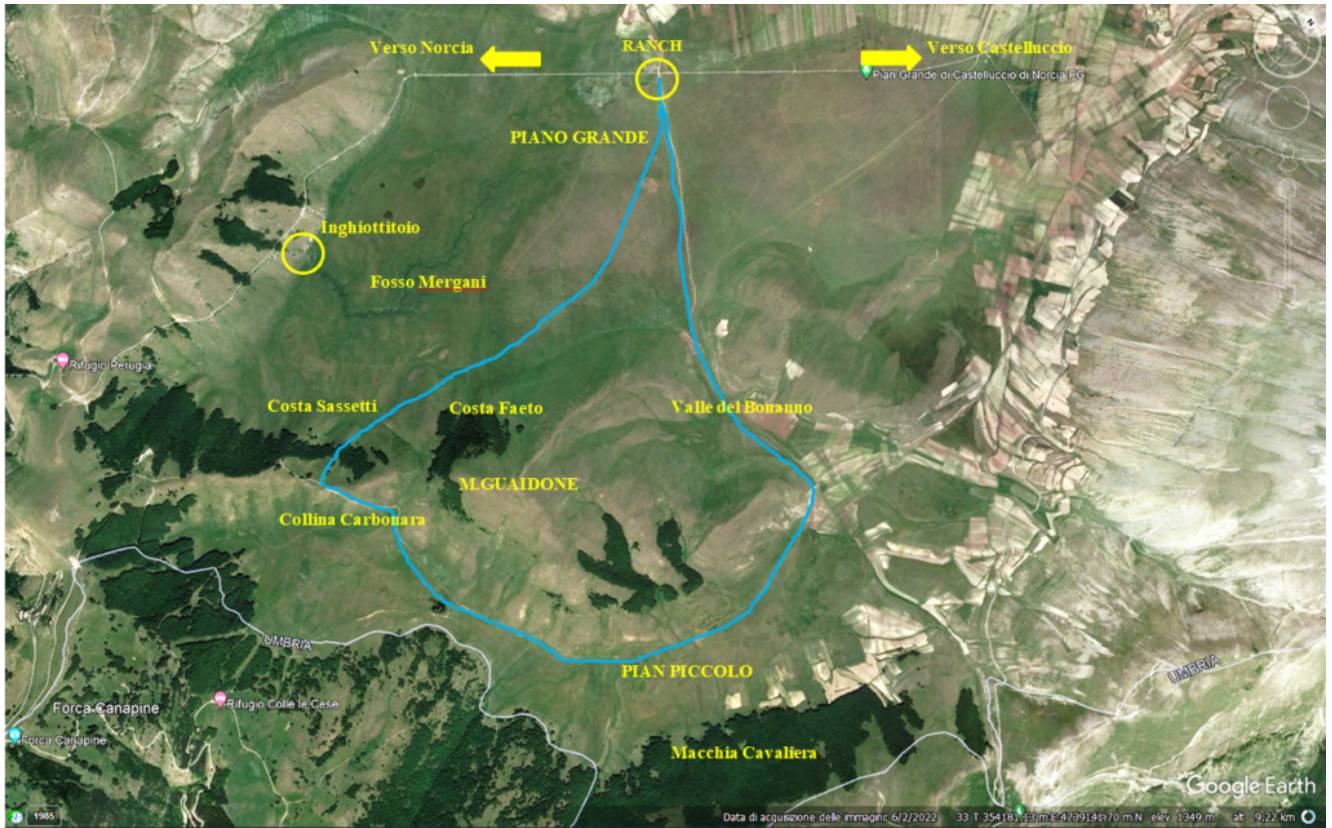

34- Pianta satellitare del percorso effettuato.